

## 回覧

八郷地区市民センター



# ひとみ

お知らせ

『八郷のホームページ』 <http://www.yasato.org>  
『テレビ データ放送』 12チャンネル (CTY) dボタン

令和5年10月5日  
No. 847  
八郷地区市民センター  
TEL 365-0259



## 100歳おめでとうございます!

### 成田 よし子 さん (平津町)

10月に100歳を迎えられるにあたり、市長からの祝状と長寿祝金を届けました。

ご長寿おめでとうございます。たいへん矍鑠 (かくしゃく) としてご様子に感動いたしました。どうぞこれからもお元気で過ごしてください。



## 表彰おめでとうございます



9月23日 (土) 第61回四日市市高齢者福祉大会が文化会館で開催され、次の団体が表彰されました。おめでとうございます。

◎優良老人クラブ老人クラブ連合会会長表彰  
八郷福寿会山村町クラブ

市民税・県民税  
(第3期)



納期限は  
10月31日(火)です

## 認知症サポーター養成講座

2025年には、高齢者の5人に1人が認知症になると言われています。認知症の方もそうでない方も住み慣れた地域で共に暮らしていく時代になりました。

認知症サポーターは何か特別なことをやる人ではありません。認知症に関する正しい知識を持ち、認知症の人やその家族を温かく見守る「応援者」です。講座では、認知症の症状や認知症の人と接する時の心構え等を分かりやすく学んでいただくことができます。

日時: 10月25日(水) 13:30 ~ 14:30

受講者に、オレンジリングをお渡しします

場所: 八郷地区市民センター 2階大会議室

内容: 認知症の症状や認知症の方への接し方について

申込み: 不要

問合せ: ハピネスやさ在宅介護支援センター TEL 366-3301



## 映画を見て楽しむ ひとときを

### 映画 『嘘八百』

映画を見て楽しいひと時を過ごしましょう。65歳前の方でもご覧いただけます。お誘いあわせの上、ぜひお越しください。

日時: 10月15日(日) 13:30~15:30 ごろまで

場所: あかつき台二・四丁目集会所ホール

主催: あかつき台ボランティア協会

後援: 八郷西社会福祉協議会



- ◆映画は都合により変更することがあります。
- ◆コロナウイルス対策としては、マスク着用は自由をお願いします。
- ◆映画の後の茶話会は、今回も中止します。

## 八郷地区市民センター 浄化槽工事のお知らせ

浄化槽工事に伴い、全館トイレの使用ができなくなります。工事中は、駐車場内に設置する仮設トイレを利用ください。また、駐車場の一部を工事区域とするため、駐車場が混み合うことが予想されます。みなさんにはご不便をおかけしますがご理解・ご協力のほど、よろしくお願いいたします。

工事期間 10月16日 ~ 11月末の予定



## 第3回 高齢者大学のご案内

＜主催：八郷地区連合社会福祉協議会 共催：八郷地区市民センター＞

学びを通して仲間づくりや健康的で生きがいのある生活を見出してみませんか。  
みなさんお誘いあわせの上、お気軽にお越しください。事前のお申込みは不要です。

日時：11月10日（金）10：00～12：00 あかつき台三丁目集会所 ホール  
11月10日（金）13：30～15：30 八郷地区市民センター 2階大会議室

内容：教養講座 『終活～葬儀をする前に知っておくとよいこと～  
(エンディングノートの書き方)』

講師：高木 孝佳 さん（四日市中央斎奉閣 一級葬祭ディレクター）

持ち物：筆記具、各回の講座により必要なもの

参加スタンプカードをお持ちの方は、忘れずお持ちください

申込み：詳しくは回覧をご覧ください

その他：体調に不安のある方は参加をお控えください。

問合せ：八郷地区連合社会福祉協議会

川添 TEL 070-5251-1714



## 「八郷汁&八郷米」 お米と野菜を育てよう ～稲刈り～

9月9日（土）中村町にある「八郷ふれあいガーデン」にて、稲刈りを行いました。  
たくさんのご家族に集まっていただき、楽しく稲刈りをする事ができました。  
収穫した八郷米は4年振りに開催予定の「八郷フェスタ in 伊坂ダム」で、八郷汁と  
いっしょに来場者のみなさまに味わっていただく予定です。

稲刈りの様子



## 市民課からのお知らせ

TEL 354-8152

### コンビニ交付サービスの一時停止について

メンテナンス作業のため、下記の通りコンビニ交付サービス業務を停止します。  
ご迷惑をおかけしますが、ご理解とご協力をお願いします。

■一時停止日 11月10日（金）19時以降  
11日（土）終日

〔停止するサービス〕 ・戸籍証明書（戸籍謄本・戸籍抄本）  
・戸籍の附票の写し

※住民票の写し、印鑑登録証明書、所得課税証明書は交付可能。

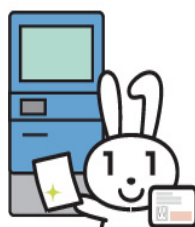

### 市民窓口サービスセンター臨時休業のお知らせ

市民窓口サービスセンター（近鉄四日市駅高架下）では、メンテナンス作業のため、下記の通り業務を停止します。ご迷惑をおかけしますが、ご理解とご協力をお願いします。

■臨時休業 11月11日（土）、11月12日（日）終日

## 四日市市議会 議会報告会のお知らせ

市内に在住または通勤・通学する人が対象です。事前のお申し込みは不要です。

第1部：議会報告会 第2部：シティ・ミーティング（意見交換会）

日時	10月16日（月）		10月17日（火）	
	18：30～20：45		18：30～20：45	
常任委員会	教育民生	産業生活	総務	都市・環境
所管事項	教育、子ども、健康福祉など	商工業、農林水産業、市民生活、文化、スポーツ、シティプロモーション、市立病院など	市政の企画、財務、危機管理、消防など	道路、住宅、上下水道、環境衛生など
会場	内部地区 市民センター 本館1階会議室	下野地区 市民センター 2階大会議室	あさけプラザ 3階美術室	常磐地区 市民センター 2階大会議室
	采女町 857-1	朝明町 914-3	下之宮町 296-1	城西町 8-11
シティ・ミーティングのテーマ	福祉施策全般について	所管事務全般について	防災について	所管事務全般について

※手話通訳いたします（事前予約は不要です）。

問合せ：四日市市議会事務局 議事課 TEL 354-8340 FAX 354-8304



## 性の多様性に対する理解促進事業 映画上映会

誰もが暮らしやすい社会の実現に向けて、LGBT など「性の多様性」についての理解を深めるための映画上映会を開催します。みなさんの参加をお待ちしております。

日時：10月28日（土）13：00～（開場：12：30）

場所：あさけプラザ ホール

上映作品：「おいしい家族」 2019年作品 95分

【監督・脚本】ふくだももこ 【出演】松本穂香、板尾創路ほか

定員：200人（先着順）

**\*整理券が必要です** 【配布場所】市民生活課（市役所本庁舎 5階）  
あさけプラザ

【配布期間】10月2日（月）から（なくなり次第終了）

問合せ：市民生活課 TEL 354-8146



## 四日市公害と環境未来館 解説員養成講座 受講者募集

四日市公害と環境未来館に来館されるみなさんに、展示などについて、わかりやすく解説していただける方を養成する講座です。

日時：10月28日・11月11日・12月2日・12月16日

令和6年1月20日・2月3日（各土曜日 10：00～15：30 全6回）

場所：四日市市地場産業振興センター（じばさん）、四日市公害と環境未来館など

内容：四日市公害についての基礎知識を学ぶ講座、多彩な講師による講義、  
実習や現地見学など

対象：18歳以上の人

定員：10名（応募多数の場合は抽選、当選者のみ通知）

受講料：無料

申込み：10月13日（金）（必着）までに住所、名前、年齢、電話番号を記載し、  
はがきかFAX、Eメールで、下記まで。

問合せ：四日市公害と環境未来館「解説員養成講座」係

〒510-0075 安島1-3-16 TEL 354-8065 FAX 329-5792

Eメール [kougai-kankyomiraikan@city.yokkaichi.mie.jp](mailto:kougai-kankyomiraikan@city.yokkaichi.mie.jp)

ホームページ

<https://www.city.yokkaichi.mie.jp/yokkaichikougai-kankyomiraikan/>

## スマートフォン教室(Androido向け)を開催します

デジタル活用に不安のある方を対象にスマートフォン教室を開催します。

（この教室は主催事業者（株式会社 Honki）が総務省の「デジタル活用支援推進事業」を活用して、以下の地区市民センターで行います。）

場 所	日 時 ・ 内 容		
富洲原地区 市民センター		11/10(金)	11/17(金)
	9:30~10:30	基本①	基本①
	11:00~12:00	基本②	応用①
	14:00~15:00	基本③	応用②
橋北地区 市民センター		11/13(月)	11/20(月)
	9:30~10:30	基本①	基本②
	11:00~12:00	基本②	応用①
	14:00~15:00	基本③	応用②
日永地区 市民センター		11/14(火)	11/21(火)
	9:30~10:30	基本①	基本③
	11:00~12:00	基本②	応用①
	14:00~15:00	基本③	応用②
四郷地区 市民センター		11/15(水)	11/22(水)
	9:30~10:30	基本①	応用①
	11:00~12:00	基本②	応用②
	14:00~15:00	基本③	応用③
桜地区 市民センター		11/16(木)	11/24(金)
	9:30~10:30	基本①	応用①
	11:00~12:00	基本②	応用②
	14:00~15:00	基本③	応用③
	15:30~16:30	応用②	応用④

### ■内 容

#### 基本①

ボタンの操作方法、電話のかけ方、カメラの使い方

#### 基本②

インターネットの利用方法  
メールの利用方法

#### 基本③

アプリのインストール方法  
SNSの使い方

#### 応用①

マイナンバーカードの申請方法

#### 応用②

マイナポータルの活用方法

#### 応用③

コロナワクチン接種証明アプリを用いた接種証明書の発行方法

#### 応用④

健康保険証利用の登録、  
公金受取口座の登録

■定 員：各回先着7名まで

■費 用：無 料

■対象者：どなたでも  
参加できます

■持ち物：特になし（教室は貸出用スマートフォンを使って行いますので、スマートフォンをお持ちでない方でも参加できます）

■その他：ご自身の理解度に合わせて、自由に組み合わせていくつでも受講できます。

■申込み・問合せ：0120-121-525（平日 9：00～18：00）

※お問合せは随時受け付けておりますが、お申込みは10月16日（月）から受付開始です。  
また、お申込み・お問合せの際はお問合せ番号[5106]をお伝えください。



乾電池は、「資源物」の日に、お近くの集積場へ出してください